florist.ch

3e édition du Flower Innovation Day

Bienvenue !

FLEUROP

BLUMENBÖRSE SCHWEIZ

DUFLOR GMBH

FAIRTRADE MAX HAVELAAR

FleuraMetz Suisse

Ford

FORTE AI AHV IV AVS

Vorsorge Gärtner & Floristen

SWISSPEARL

vinzenzmeier alles ausser gewöhnlich

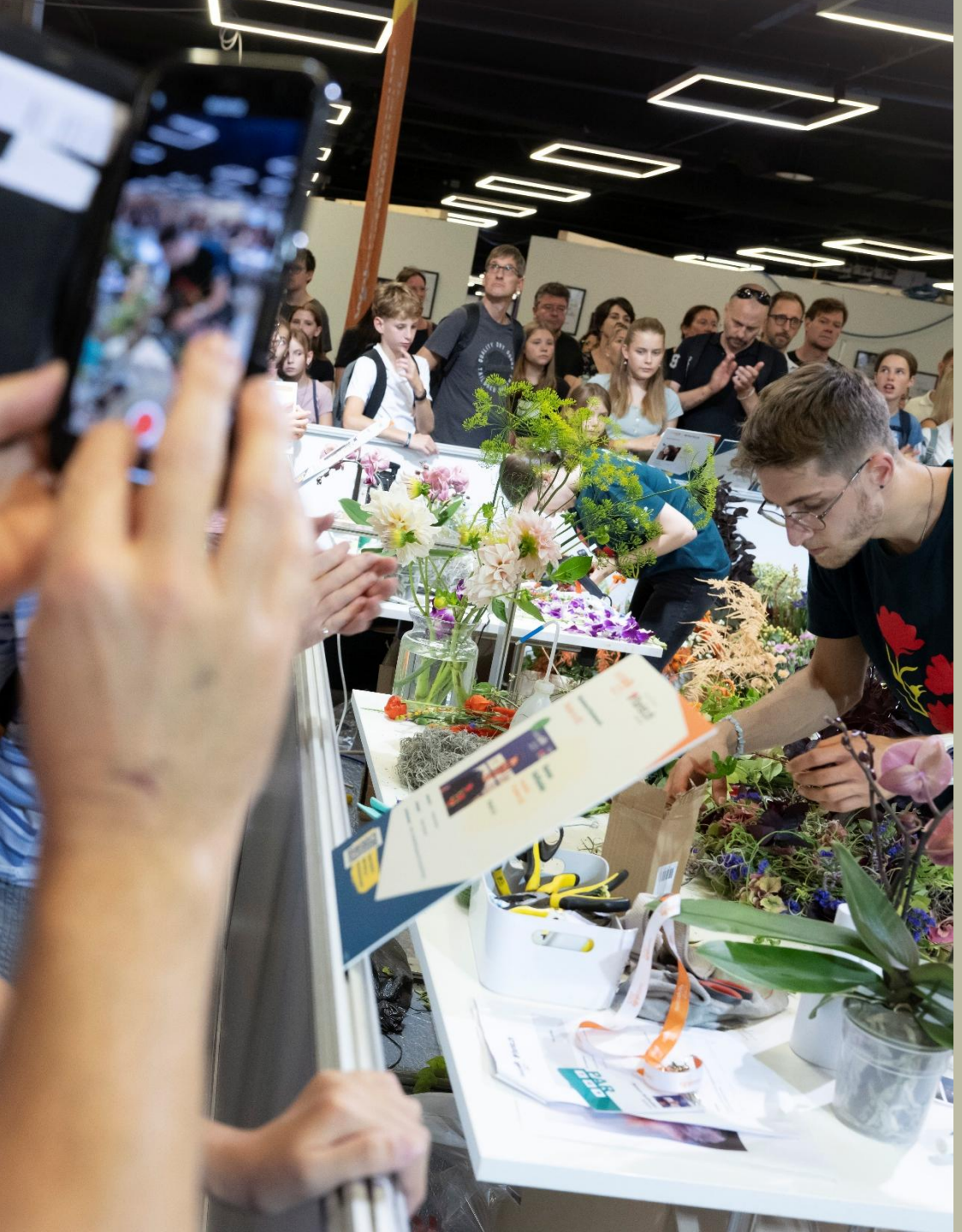

florist.ch

SwissSkills – susciter l'enthousiasme des jeunes pour les métiers.

- 20 000 visiteurs sur le stand
- 2 400 entretiens
- 88 700 vues sur Facebook
- 240 000 vues sur Instagram
- 2 millions de personnes touchées par les reportages médiatiques
- D'innombrables selfies sur le trône de fleurs

Révision de la formation professionnelle initiale

florist.ch

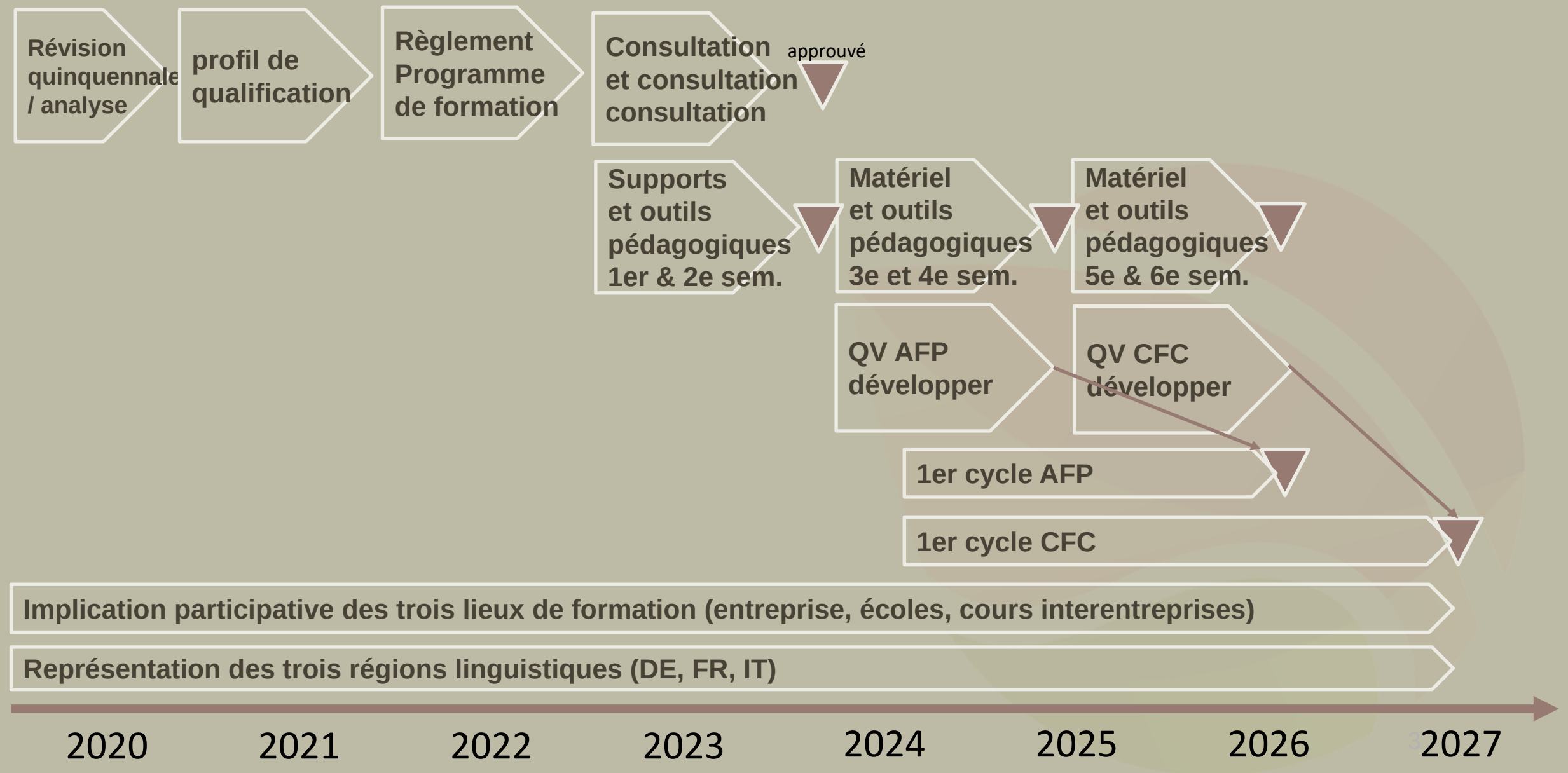

florist.ch

Susciter l'enthousiasme chez les jeunes.

- 630 apprentis (+ 3,1 %)
- 190 en première année d'apprentissage (-5,4 %)
- Yousty au printemps 2025 : 271 000 personnes touchées, 1,7 million d’impressions, 9 300 personnes ont cliqué sur future.florist.ch.
- Personnes en reconversion professionnelle : 60 personnes en formation à l'École-club (fin 2025)

florist.ch
AUSBILDUNG

Nationales Lehrmittel

Floristin / Florist EFZ

florist.ch

Support de cours national.

- Disponible tous les six semestres à la fin du mois de mai.
- 3 versions linguistiques (DE, IT, FR).
- 8 écoles sur 12 l'utilisent :
  - Rorschach
  - Basel
  - Brugg
  - Oeschberg
  - Lyss
  - Thoune
  - Mezzana (IT)
  - Sursee
- Il manquend :
  - Zurich
  - Lullier (FR)
  - Cernier (FR)
  - Morges (FR)

TOP Ausbildungsbetrieb

florist.ch

Qu'est-ce qu'une entreprise de formation TOP ?

Outil destiné à développer et à **soutenir** la qualité de la formation en entreprise

Outil permettant de **mettre en évidence** la qualité de la formation telle qu'elle est vécue

Faites le bien et parlez-en

TOP Ausbildungsbetrieb

florist.ch

École d'horticulture d'Oeschberg	Koppigen
Impressions florales	Lenzbourg
Fleuriste	Zurich
Fleurs Nützi	Oberuzwil
Fleuriste Schneebeli	Affoltern am Albis
Fleurs Schweizer	Glaris
Blütenwerke	Weinfelden
Doflores	Horgen
Ernst Meier	Dürnten
Flurettas	Flims village
Jardinerie de Lengnau	Lengnau
Gingko	Amriswil
H.P. Frey Jardinage	Niederlenz
Hospenthal-Kägi	Untersiggenthal
Linder Fleurs	Aarau
Zimmermann Fleurs & Jardinage	Flaach
L'Estérel Fleurs Sàrl	Lausanne

florist.ch

Équipe des concurrents SwissSkills 2025 - Art floral

Prénom ¦ prénom	Nom ¦ nom	Lieu de résidence ¦ lieu	Employeur ¦Employeur	Lieu de travail ¦ Lieu de travail
Svenja	Aerni	Gunzgen	toutes sortes de fleurs	Olten
Roman	Bollhalder	Jonschwil	Fleurs Gschwend	Neukirch
Svenja	Brändle	Mosnang	Pétiole	Bazenheid
Léa	Bula	Coinsins	CFPne Lullier / Fleurs Chopard	Payerne
Marie-Louise	Iten	Lenzbourg	von Arx Fleurs et Jardin	Aarau
Leonie	Minder	Grolley	M. Grieb SA	Düdingen
Sarina	Nyffenegger	Zollbrück	Jakob AG Jardinerie	Zollbrück
Dominique	Soom	Hildisrieden	Herrmann Jardin & Fleurs SA	Baar
Sophora	Challendes	Boudevilliers	Challandes Fleurs	Chézard-Saint-Marin
Sophie	Stegemann	Andelfingen	Grand Hôtel Les Trois Rois	Bâle
Svenja	Simmerle	Schmerikon	H. Grünenfelder SA	Ziegelbrücke
Jeanne	Verstraete	Erlisbach SO	von Arx Fleurs et Jardin	Olten

swissskills 2025
17.–21.09.2025
Bern, BERNEXPO
swiss-skills2025.ch

COMPETITOR
COMPETITOR

florist.ch

florist.ch
florist.ch

Werde Floristin
COMPTOIR

UBS

swiss skills 2027 | florist.ch

Your road to EuroSkills / WorldSkills.

Regionale Vorausscheidungen
Préliminaires régionaux

SwissSkills 2027 Bern

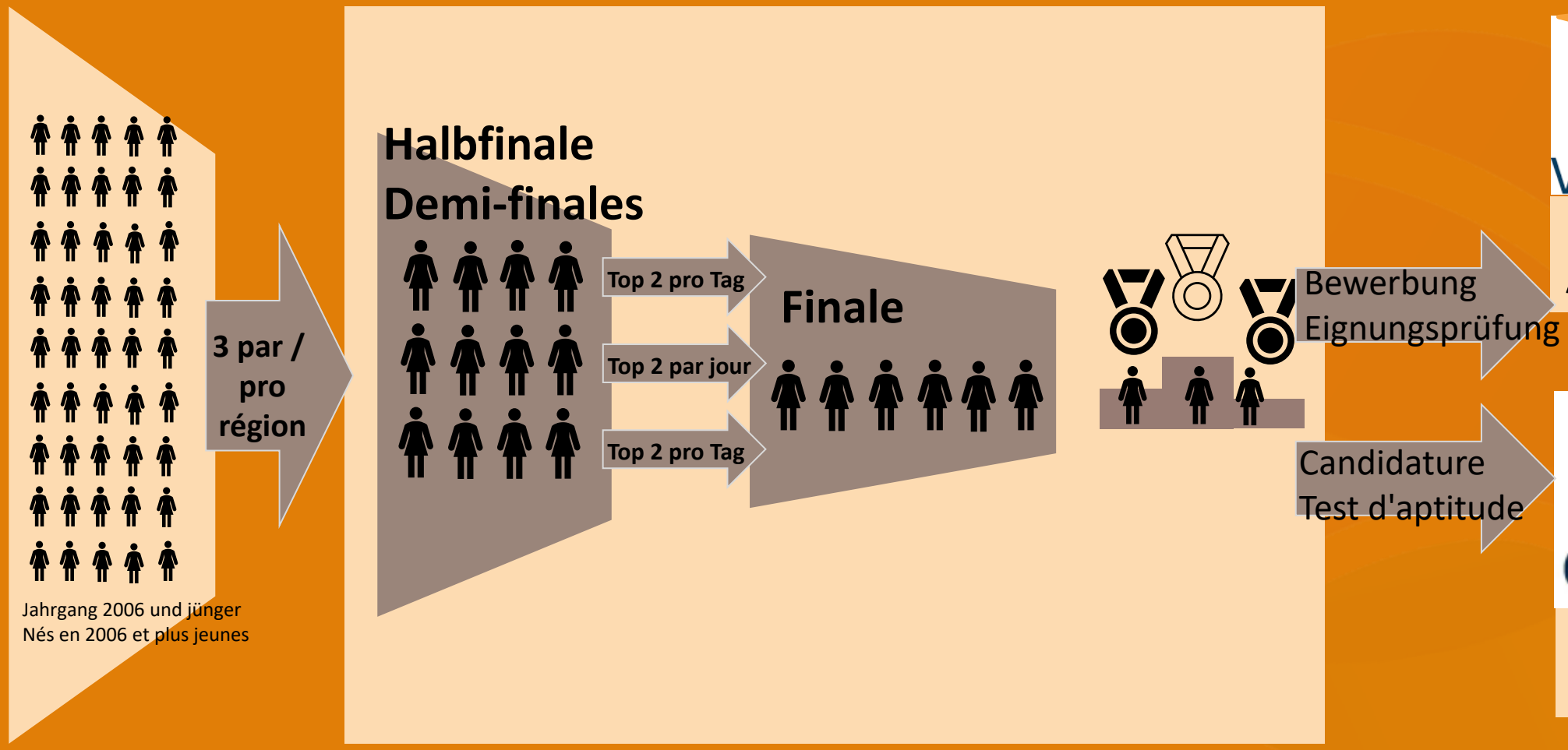

Optional

worldskills
15.-20.11.2028
Aichi (JPN)

euroskills
26.-30.09.2029
Genève

PLANTS • CONTAINERS • FLOWERS • HOME
READY SET Ford™

WBZ

Révision de l'enseignement supérieur

florist.ch

Révision de la formation initiale

1er cycle CFC

Meilleures pratiques
Autres secteurs
Vérification des coopérations
Analyse de marché

Évaluation des besoins du secteur

élaborer qualifications
Profil

Élaborer Règlement et directives

Procédure d'interrogatoire
Cours

Ordonnance approuvée

Le cas échéant réviser support de cours

Cours préparatoire développer

1er cycle
Cours préparatoire EP

1er EP^{neu}

Accompagnement par l'IFFP

2024 2025 2026 2027 2028

Fonds
Formation professionnelle

Fonds de formation professionnelle

Indemnisation des prestations d'intérêt général d'un secteur

- Art. 60 de la loi sur la formation professionnelle (LFPr), en vigueur depuis 2004
- Le Conseil fédéral peut déclarer de force obligatoire générale les fonds en faveur de la formation professionnelle des organisations du monde du travail (OrTra)
- Fonds destinés à promouvoir la formation professionnelle **sectorielle**
- **Toutes** les entreprises «membres et non-membres de l'association»
- Contributions de solidarité aux frais généraux de formation professionnelle

Fonds de formation professionnelle

Ordre professionnel : contenus de formation et places d'apprentissage

- Définition des contenus de formation de la formation initiale et de la formation supérieure
- Définition des standards de qualité nationaux pour la formation initiale, la formation professionnelle continue et la formation supérieure
- Mise à disposition de places d'apprentissage
- Délivrance de qualifications professionnelles dans la formation professionnelle supérieure
- Développement de nouvelles offres de formation
- Organisation de cours interentreprises
- **Gestion des fonds de formation professionnelle**

Fonds de formation professionnelle

Secrétariat d'État à la formation, à la recherche et à l'innovation (SEFRI)

Autorité de surveillance / Instance de recours

JardinSuisse JS

Association responsable / Entité juridique

florist.ch

Association responsable

Commission administrative

5 membres (3 JS / 2 florist)

Commission du fonds

7 membres (4 JS / 3 florist)

Secrétariat

Caisse de compensation AVS Forte

Fonds de formation professionnelle

Conditions requises pour la déclaration de force obligatoire générale (« AVE »)

- Respect des quorums
  Au moins 30 % des entreprises « membres de l'association » représentant 30 % des salariés
- Quorum pour les fleuristes : 25,2 % (quorum atteignable grâce aux horticulteurs)
- Formation professionnelle spécifique à la branche
- Contributions au secrétariat de formation professionnelle florist.ch
- 450 000 à 500 000 CHF par an (environ 2,4 millions depuis 2021)

École des métiers : formation pratique pour les personnes en reconversion professionnelle

florist.ch

Florist:in auf dem 2. Bildungsweg
Fleuriste par la deuxième voie de formation

florist.ch

Lehre Florist:in EFZ
(3 Jahre)

Apprentissage de fleuriste CFC (3 ans)

Berufspraxis
(1 Jahr)

Expérience professionnelle (1 an)

Andere EFZ-Lehre

Autres apprent-issages CFC

Ohne EFZ
Sans CFC

Lehrgang
Formation
Klubschule

Diplom
Diplôme
SFV / ASF

Praktikum[1)]

Stage pratique[1)]

Beratung beim BIZ
Fachstelle Berufs-abschluss für Erwachsene

Conseil au BIZ
Service spécialisé Diplôme professionnel pour adultes

Validierung der Bildungs-leistung [2)]

Validation des acquis [2)]

QV EFZ Florist:in nach §32

QV EFZ Fleuriste selon §32

Vorkurs Berufsprüfung

Cours préparatoire à l'examen professionnel

Berufsprüfung Florist:in

Examen professionnel de fleuriste

[1)] Anforderderungen:
- 3 Jahre Berufspraxis als Florist:in
- Pensum mind. 80%

[1)] Exigences :
- 3 ans d'expérience professionnelle en tant que fleuriste
- Taux d'occupation d'au moins 80 %

[2)] Validierung bei der Bildungsdir. des jeweiligen Kantons:
- an EFZ Florist:in orientiert
- Arbeitszeugnisse
- Validierung = keine Prüfung, aber Attest der Praxiserfahrung

[2)] Validation auprès de la direction de l'éducation du canton concerné :
- orientée vers le CFC de fleuriste
- certificats de travail
- validation = pas d'examen, mais attestation de l'expérience pratique

CRÉATIVITÉ

Formation « Diplôme en Art floral »
En coopération avec l'Association suisse des fleuristes»

Avec le soutien du Pour-cent culturel Migros

ecole-club.ch

école-club MIGROS

Objectif de la formation

Une offre à l'échelle nationale

12
Lieux sélectionnés

128
Participants inscrits

Public cible

CRÉATIVITÉ

Vidéo

Avec le soutien du Pour-cent culturel Migros

école-club MIGROS

Workshop World Café
De la formation à l’exploitation – créer des ponts

Candidature

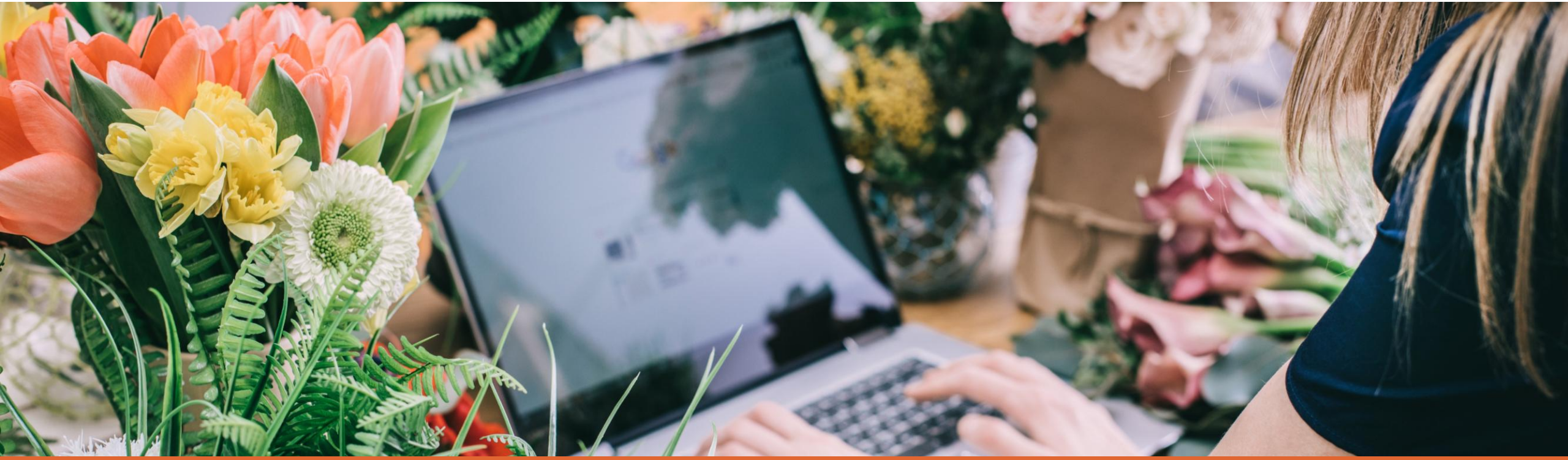

Quelles sont mes attentes, en tant que fleuriste, envers des candidat·e·s en reconversion professionnelle ?

Objectif d’apprentissage en pratique (sur place)

Quels sont les aspects pratiques à enseigner ?

Mise en pratique au travail
Intégrer les acquis dans le quotidien professionnel

Comment appliquer concrètement ces acquis dans le quotidien professionnel ?

Intégration au sein de l'équipe

Comment rendre la collaboration entre des personnes de différentes générations et aux parcours de formation variés réellement efficace ?

CRÉATIVITÉ

MERCI BEAUCOUP

Irene Meier I Florence Bolli
Susanne Sperlich I Nicole Schmid

École-club Migros
Coopérative Migros
Suisse orientale I Miduca AG

école-club
MIGROS

florist.ch

L'équipe du secrétariat

florist.ch

Qu'est-ce qui donne de l'espoir et de la confiance ?

Le monde est-il en train de s'effondrer ?

florist.ch

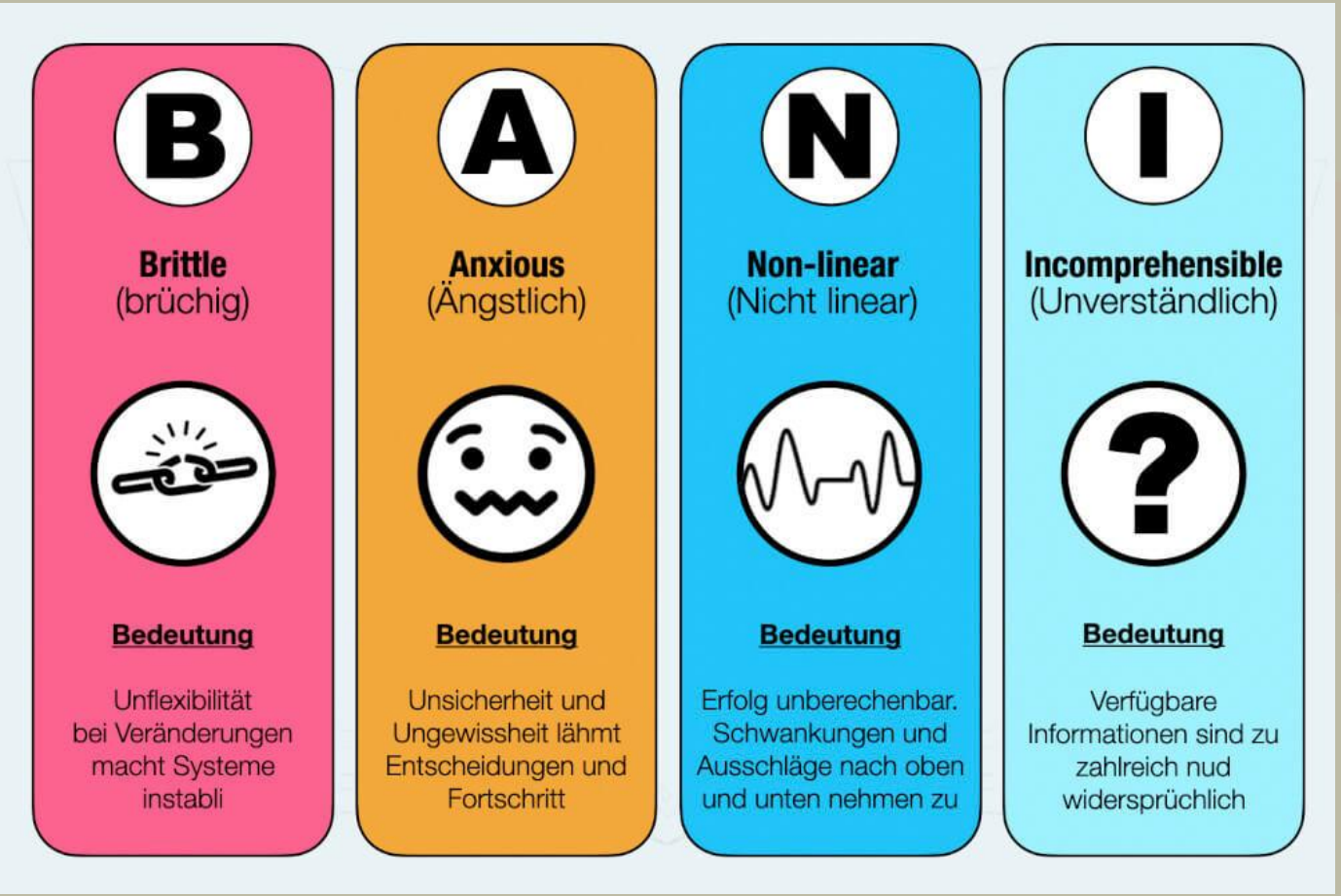

Quelle: https://karrierebibel.de/vuca/

Quand les mots manquent.

florist.ch

Quand les mots manquent.

florist.ch

Campagne « Fleurs suisses »

florist.ch

Fleurs suisses : uniques, bonne marge !

florist.ch

Schweizer Blumen

Frisch, einzigartig, hochwertig

Zeigen Sie Ihren Kund:innen, woher Ihre Blumen stammen – mit diesen Werbemitteln:

Erhältlich an den Blumenbörsen in Wangen, Rothrist, Kerzers, Mörschwil und Zizers.

Etikette für Sträusse, Ø 5cm (beidseitig bedruckt)

Mini-Rollup für die Theke, A4

Wobbler mit Stab für Vasen, Stab 70 cm

Gemeinsam Schweizer Blumen stärken

BLUMENBÖRSE SCHWEIZ Standorte Rothrist und Wangen ZH · Blumenbörse Standorte Mörschwil und Südostschweiz · BLUMENBÖRSE BOURSE aux FLEURS West · Jardin Suisse · florist.ch

Profitez de la portée de cette campagne nationale !

florist.ch

Journée de la fleur suisse.

Objectif

- Gagner en visibilité, attirer des clients
- Promouvoir les magasins spécialisés indépendants
- Promouvoir la vente de fleurs suisses
- Être un sujet de conversation pendant la pause-café
- Présence sur les réseaux sociaux

Informations clés

- 1er septembre 2026
- Les 8 principales villes suisses
- 8 000 fleurs seront distribuées aux passants
- Participez !
- L'appel à candidatures aura lieu en juin

L’affiliation est rentable

Les membres de florist.ch bénéficient des avantages suivants:
– **Worldline Payment Services:** économiser CHF 400 par an
– **Opiflor** 2 % dans la boutique en ligne
– **Migrol:** moins 6 centimes par litre
– **SOCAR: moins 6 centimes par litre**
– **Annonces d’emploi dans «Fleuriste»:** 40 % de réduction
– **Cours de formation continue:** environ 40 % de réduction
– **Forum des entrepreneurs:** prix préférentiels
– **Vinzenz Meier:** 3 % dans la boutique en ligne
– **Bourse aux fleurs Thoune:** 2 % sur toute la gamme
– **FleuraMetz:** 2 % dans la boutique en ligne et au Cash & Carry Shop
– **E. C. Fischer:** 2 % dans la boutique en ligne
– **ReWa, Floristische Trends GmbH:** 2 % dans la boutique en ligne
– **Conseil juridique:** premier quart d’heure gratuit, ensuite prix spécial de CHF 150/heure
– **Caisse de compensation AVS:** frais d’administration bas
– **CSS:** Diverses conditions préférentielles

De nombreux autres rabais et réductions.
Les comparaisons se réfèrent aux listes de prix officielles / déclarations des prix des partenaires respectifs.

GRUENE
nachfolge.ch

successoreVERDE.ch
successeurVERT.ch

DE FR IT

Home Consulter les annonces Créer des annonces Connaissances Partenaires

La plateforme d'annonces pour les successions d'entreprise dans la branche verte

International Weddings...

florist.ch

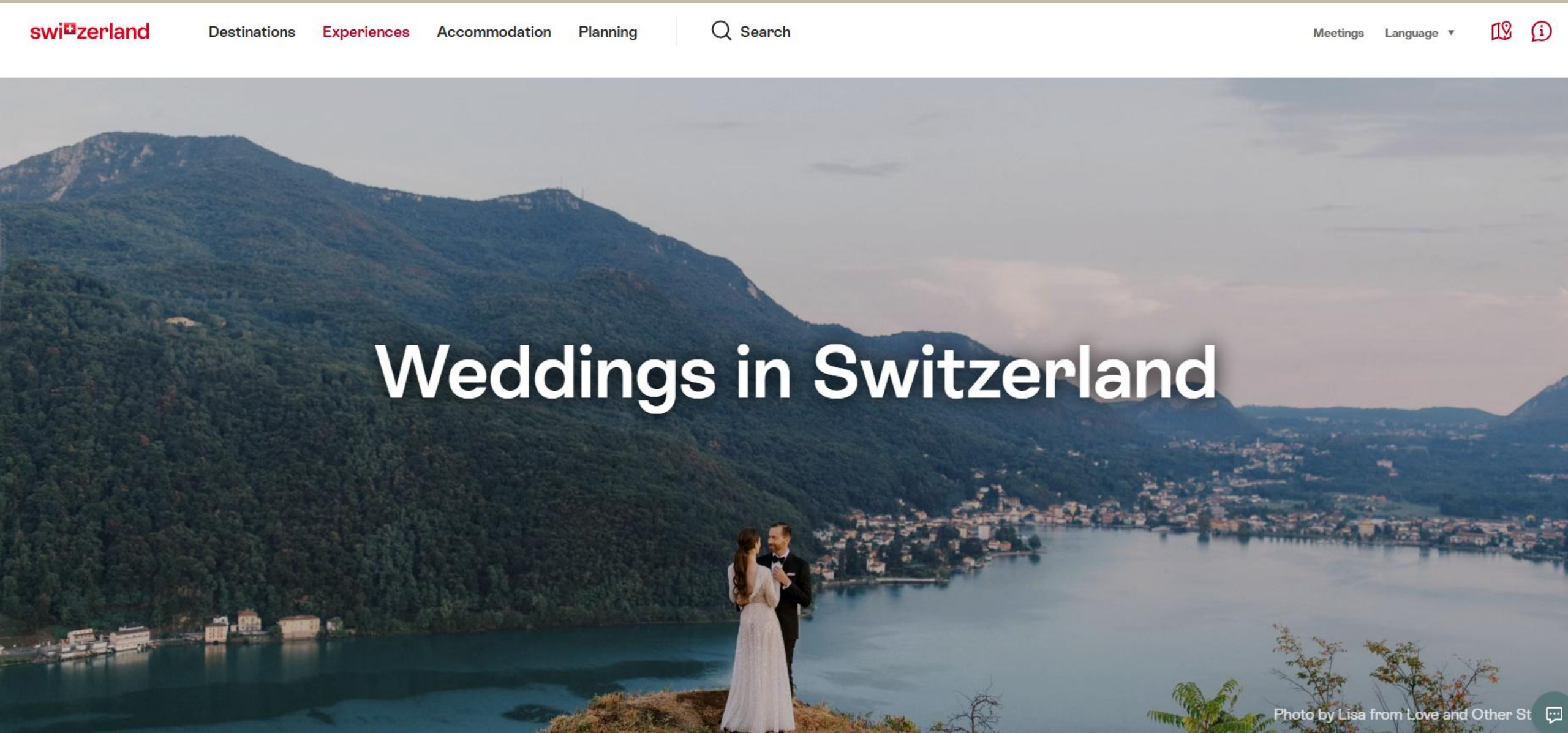

florist.ch

Exploiter de nouveaux débouchés commerciaux grâce aux roses Fairtrade.

Melanie Dürr, responsable de la coopération internationale ; Fairtrade Max Havelaar

florist.ch

107e Assemblée générale

28 avril 2027, Aarau

florist.ch

SWISSPEARL

Pause.
Sponsor café.

florist.ch

3. Flower Innovation Day

Pause jusqu’au 15:00 h

FLEUROP

BLUMENBÖRSE SCHWEIZ

DUFLOR GMBH

FAIRTRADE MAX HAVELAAR

FleuraMetz Suisse

Ford

FORTE AI AHV IV AVS

Vorsorge Gärtner & Floristen

SWISSPEARL

vinzenzmeier alles ausser gewöhnlich